GEIGER
ANTRIEBSTECHNIK

GEIGER Arganelli per tende veneziane 434F6..

Foglio dei dati caratteristici

Contenuti

Benefici per il Cliente 1
Design e caratteristiche 3
Dati tecnici 3

Serie di arganelli 434F6.. per tende veneziane – l'arganello per asta di manovra adatto ad una clientela esigente

Le tende veneziane sono diventate molto popolari nel mercato internazionale della protezione solare. La GEIGER si è impegnata in questo settore fin dall'inizio. Allo scopo di soddisfare la crescente richiesta in questo settore, la GEIGER ha sviluppato la nuova serie di arganelli 434F6..

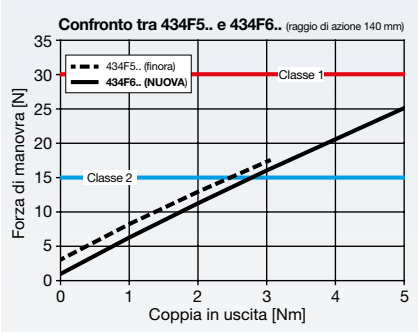

Il nuovo arganello per tende veneziane 434F6.. riduce significativamente la forza di manovra.

Benefici per il Cliente

Alto grado di efficienza nella manovra

Quali fattori caratterizzano un buon arganello per tende veneziane?

L'utente può manovrare la tenda veneziana – non importa la sua dimensione – con uno **sforzo ridotto** e con **poche rotazioni dell'asta di manovra**.
Una manovra fluida e veloce è garantita in ogni momento. Con la nuova serie 434F6.., la GEIGER offre un arganello dal funzionamento eccezionalmente fluido. Questa serie stabilisce nuovi standard di performance..

- **L'arganello 434F6.. funziona in maniera estremamente fluida.**
  Per verificarlo: far funzionare l'arganello 434F6.. alla velocità minima e confrontarlo con l'arganello che si utilizzava prima. È facile notare la differenza.

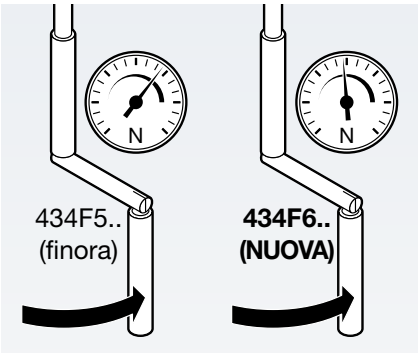

L'operazione di manovra richiede meno sforzo.

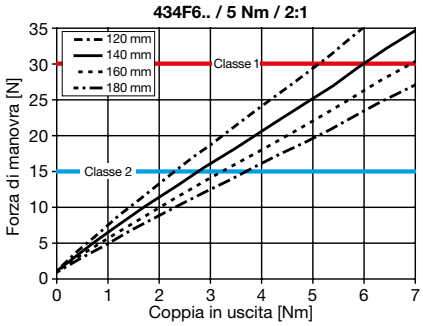

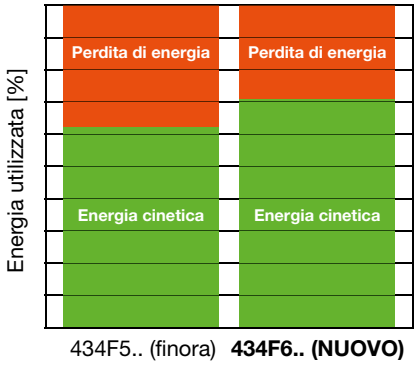

Efficienza molto più elevata grazie ai componenti ottimizzati e ai materiali innovativi utilizzati.

- **Riduzione significativa della forza di manovra.**
  L'arganello 434F6.. è molto più facile da manovrare rispetto agli arganelli convenzionali utilizzati finora. La manovra dell'asta sarà più facile per i Suoi clienti, anche quando si manovrano tende di grandi dimensioni.
- **L'efficienza della serie di arganelli 434F6.. è notevolmente migliorata.**
  Paragonata alla nostra serie precedente 434F5.., l'efficienza è aumentata di circa il 15 % grazie a nuove concezioni tecniche e all'utilizzo di nuovi materiali.
- **Minimo movimento di ritorno.**
  Una volta che la manovra dell'asta è terminata, le lamelle impacchettate vanno solo minimamente verso il basso:
  a. non importa la dimensione della tenda veneziana
  b. non importa la posizione raggiunta dalla tenda veneziana
- **La forma dell'arganello è rimasta invariata.**
  Questo assicura che i nostri Clienti non hanno costi di sostituzione.

Conclusione: Vista dall'esterno, la geometria dell'arganello rimane immutata. Tuttavia, gli ingranaggi interni dell'arganello sono stati completamente modificati. Il GEIGER 434F6.. è il leader degli arganelli di fascia alta per tende veneziane.

Elevata resistenza e durevolezza

La serie GEIGER 434F6.. offre i seguenti vantaggi:

- **Coppia in uscita di 5 Nm**
  Entrambi i denti dell'arganello e i freni sono studiati per garantire elevata durevolezza e performance.
  La preghiamo di consultare la nostra Dichiarazione del Fabbricante sulla base di 10.000 cicli in ottemperanza allo standard DIN EN 14203.
- **Riduzione delle scorte di magazzino**
  L'arganello 434F6.. copre tutte le applicazioni fino a 5 Nm. L'utilizzo del solo arganello 434F6.. La aiuterà a contenere i costi.
- **Resistenza alla forza del vento**
  Un sistema innovativo di frenata assicura che
  a. quando viene esposta ad una forza del vento molto elevata
  b. o ad un vento moderato ma continuo la tenda veneziana si mantiene efficacemente nella posizione desiderata.

Conclusione: La progettazione tecnica del nuovo 434F6.. assicura un'ottima durevolezza e copre un ampio campo di applicazione. Questo arganello contribuisce in modo significativo a ridurre i reclami dei clienti e le scorte di magazzino.

Vasta gamma di prodotti

Durante i lavori di rinnovo e di sostituzione, i tecnici devono affrontare una grande varietà di alberi di manovra e cassonetti. La GEIGER offre per tutti questi componenti – a volte costruiti decenni fa – il comando adatto. Sono disponibili anche i supporti per arganello per tutti i tipi di cassonetto delle tende veneziane.
La gamma completa di prodotti GEIGER: Lei ha bisogno di un solo fornitore nel campo della tecnologia dei comandi.

Sezioni di comando e albero di manovra	
Comando	**Albero di manovra**
6 mm quadro	7 mm quadro
8 mm quadro	12 mm quadro
6 mm esagonale	6 mm esagonale
7 mm esagonale	7 mm esagonale
	11 mm esagonale
	Profilo scanalato Ø 14 mm

Tutti i comandi / alberi di manovra possono essere combinati insieme.

Design e caratteristiche

Attraverso il foro dell'arganello

- **Profilo inseribile in entrata**
  Così, l'asta di manovra può sempre funzionare nella stessa direzione con un solo tipo di arganello per entrambi i lati destro e sinistro. I Suoi costi di magazzino vengono in questo modo ridotti.
- **Albero di manovra**
  Questo profilo permette un montaggio centrato con tutti gli arganelli della serie 434F6..

Sistema di frenata

Un nuovo sistema di frenata garantisce una frenata sicura e silenziosa. La forza di frenata è molto più elevata rispetto ai paragonabili prodotti nel mercato.

Estrema resistenza del supporto albero in uscita

Questo supporto albero è realizzato in plastica ad alta resistenza, anche contro il calore e il ghiaccio, per un funzionamento fluido ed affidabile con l'albero di manovra.

Arganelli GEIGER a coppia conica

GGEIGER è lo specialista degli arganelli a coppia conica. Abbiamo prodotto per decenni questo tipo di arganelli per le più diverse applicazioni nel campo della protezione solare. La nostra esperienza in questo campo assicura arganelli affidabili e dal funzionamento fluido. Gli arganelli e i sistemi di frenata sono progettati e abbricati nella nostra azienda.

100 % MADE BY GEIGER MADE IN GERMANY

Made by GEIGER

La GEIGER ha scelto di produrre in Germania:
La serie di arganelli 434F6.., così come tutti i prodotti GEIGER, è stata sviluppata e prodotta in Germania. Questa decisione garantisce una combinazione ottimale di ricerca e sviluppo, processi produttivi e controllo della qualità.
I nostri Clienti beneficeranno dell'alta qualità ed affidabilità dei nostri prodotti.

Dati tecnici

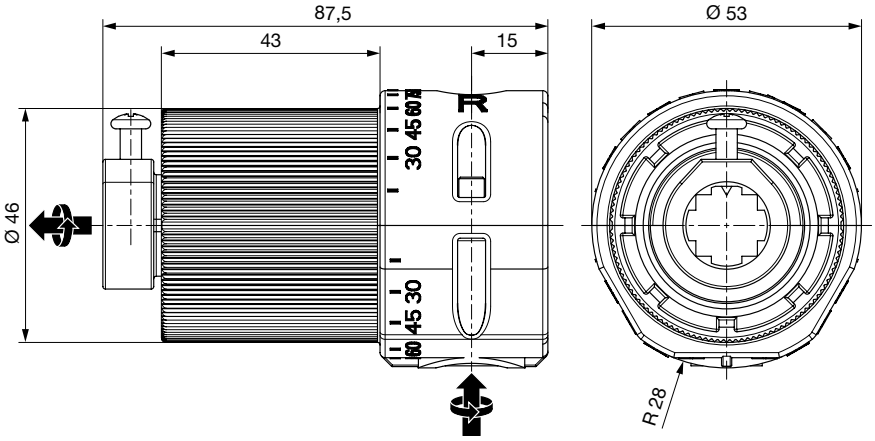

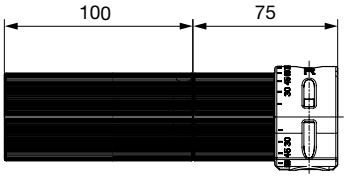

La serie di argani 434F6 è anche disponibile con una estenstione (434E690) che consente il posizionamento all esterno del canale.

Confronto della serie precedente 434F5.. con la nuova serie 434F6..:		
	434F5.. (finora)	**434F6.. (NUOVO)**
Contorno esterno	Identico	Identico, nessun cambiamento
Coppia massima in uscita	3 Nm	5 Nm
Rapporto	2:1	2:1
Efficienza	0,62	0,71

Supporto per arganello in alluminio

432F110

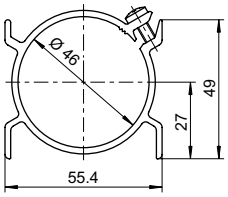

432F114

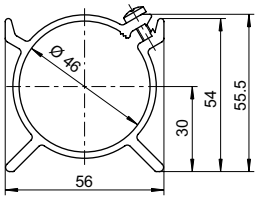

432F115

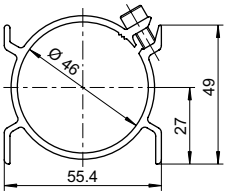

432F116

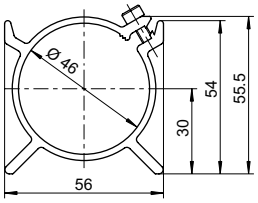

432F118

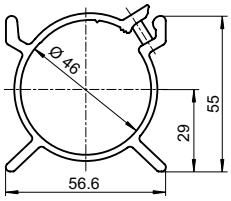

Supporto per arganello in plastica molto resistente

432F120

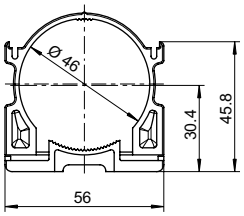

432F121

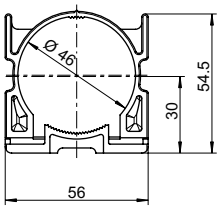

432F124

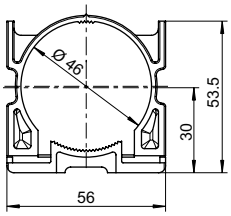

432F130

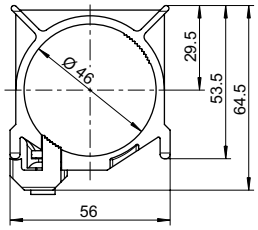

432F132

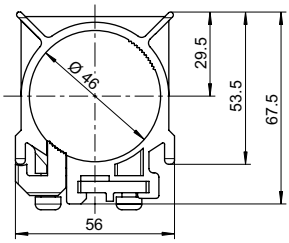

Il nome GEIGER Antriebstechnik è conosciuto in tutto il mondo per soluzioni di comando nel campo delle protezioni solari. Noi siamo, oggi, con più di 250 impiegati, uno dei produttori leader di comandi meccanici ed elettrici per veneziane, tende da sole e persiane avvolgibili.
La GEIGER è un'azienda di medie dimensioni ben conosciuta, che offre a livello mondiale componenti di comandi per i sistemi di protezione solare.

Gerhard Geiger GmbH & Co. KG
Schleifmühle 6 | D-74321 Bietigheim-Bissingen
T +49 (0) 7142 9380 | **F** +49 (0) 7142 938 230
info@geiger.de | www.geiger.de

GEIGER
ANTRIEBSTECHNIK

100W0210 IT 0923